

FICHA DE PRODUCTO N°1

Marca: BRUNA

Temporada: Primavera- verano 2018

Hoja N°: 1

Colección: My exotic flower

Línea: Teen

Modelo: Tapado con capa

Artículo: 626

Descripción: Tapado entallado con mangas capa y capucha grande

Geometral delantero y trasero

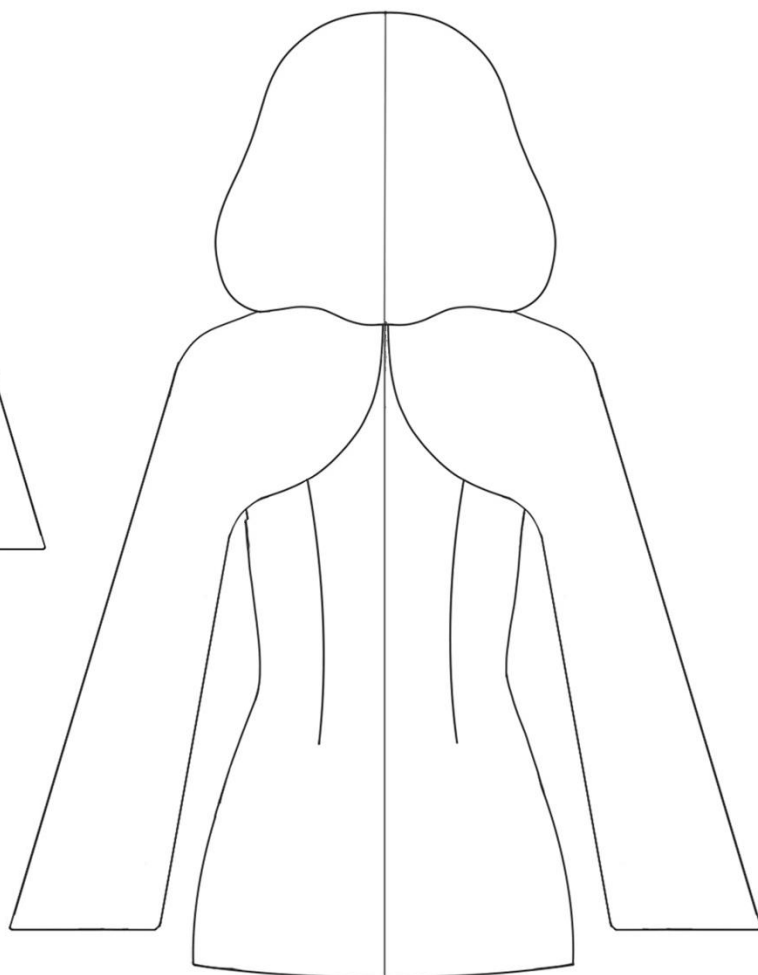
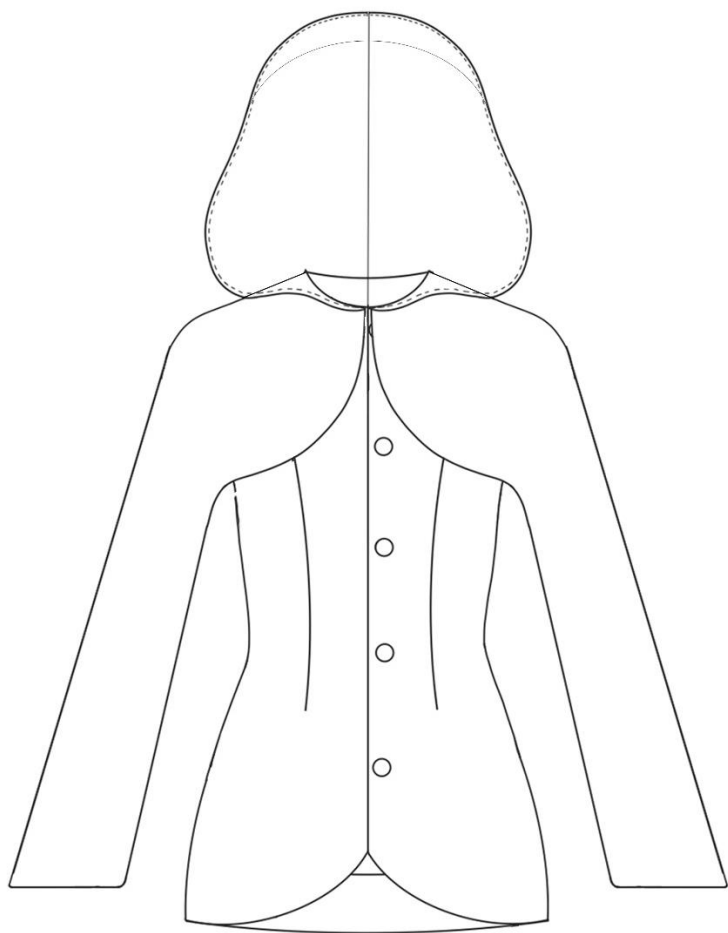

Responsable: Martina Lombardo

Firma:

Fecha de entrega: 6/07/2018

FICHA DE PRODUCTO N°2

Marca: BRUNA

Temporada: Primavera- verano 2018

Hoja N°: 2

Colección: My exotic flower

Línea: Teen

Modelo: Tapado con capa

Artículo: 626

Descripción: Tapado entallado con mangas capa y capucha grande

Detalles constructivos

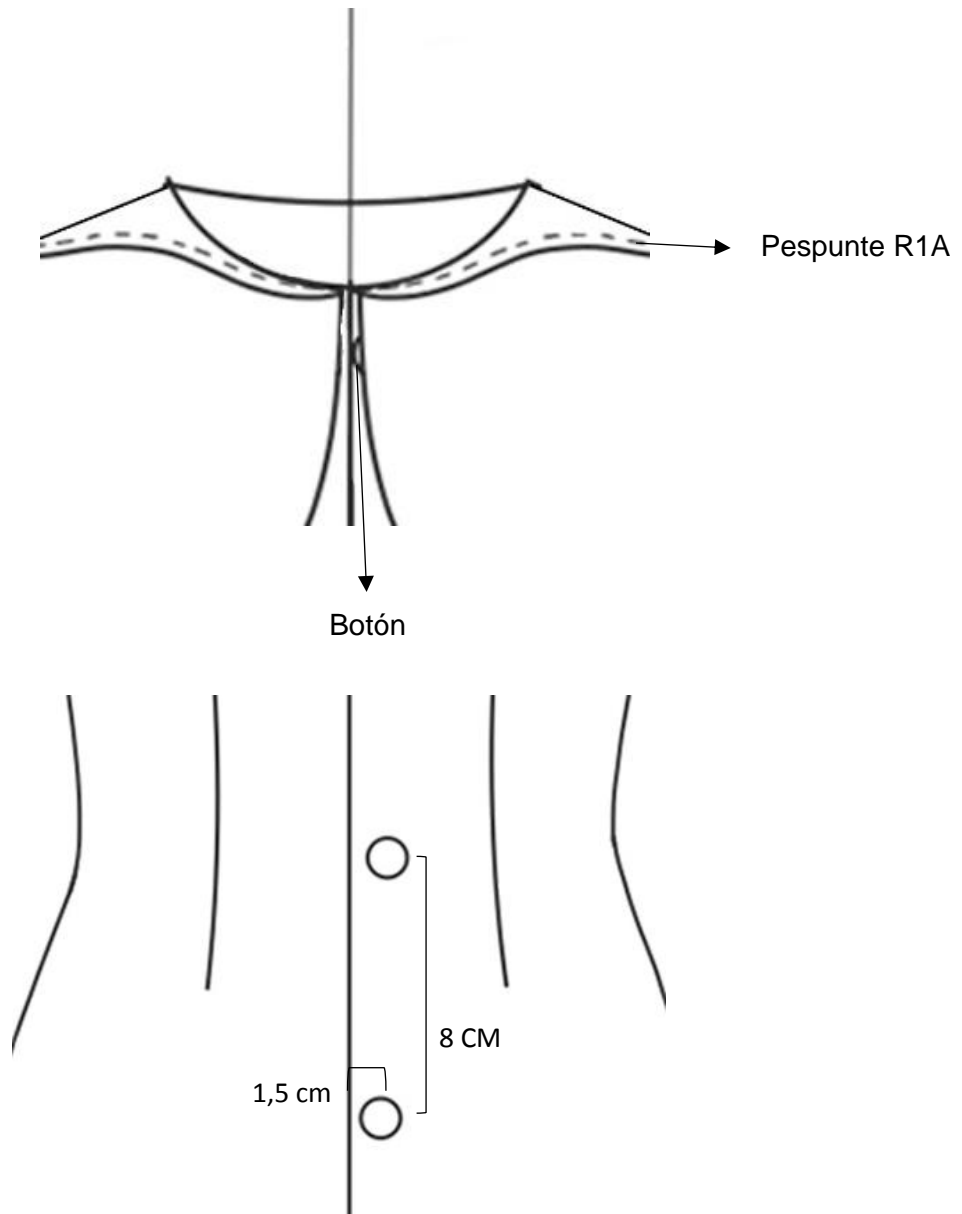

Responsable: Martina Lombardo

Firma:

Fecha de entrega: 6/07/2018

FICHA DE PRODUCTO N°3

Marca: BRUNA

Temporada: Primavera- verano 2018

Hoja N°: 3

Colección: My exotic flower

Línea: Teen

Modelo: Tapado con capa

Artículo: 626

Descripción: Tapado entallado con mangas capa y capucha grande

Despiece de moldería

Curva de talles S, M, L

N° de pieza	Descripción	Textil	Cantidad de piezas
A	Delantero	Textil base, paño	2
B	Vista delantero	Textil base, paño	2
C	Forrería delantero	Textil secundario, gasa	2
D	Espalda	Textil base, paño	2
E	Vista espalda sup	Textil base, paño	1
F	Vista espalda inf	Textil base, paño	1
G	Forreria espalda	Textil secundario, gasa	1
H	Manga	Textil base, paño	2
		Textil secundario, gasa	2
I	Capucha	Textil base, paño	2
		Textil secundario, gasa	2

Total de piezas textil base: 12

Total de piezas textil secundario: 7

Total de piezas: 19

Responsable: Martina Lombardo

Firma:

Fecha de entrega: 6/07/2018

FICHA DE PRODUCTO N°3

Marca: BRUNA

Temporada: Primavera- verano 2018

Hoja N°: 4

Colección: My exotic flower

Línea: Teen

Modelo: Tapado con capa

Artículo: 626

Descripción: Tapado entallado con mangas capa y capucha grande

Despiece de moldería

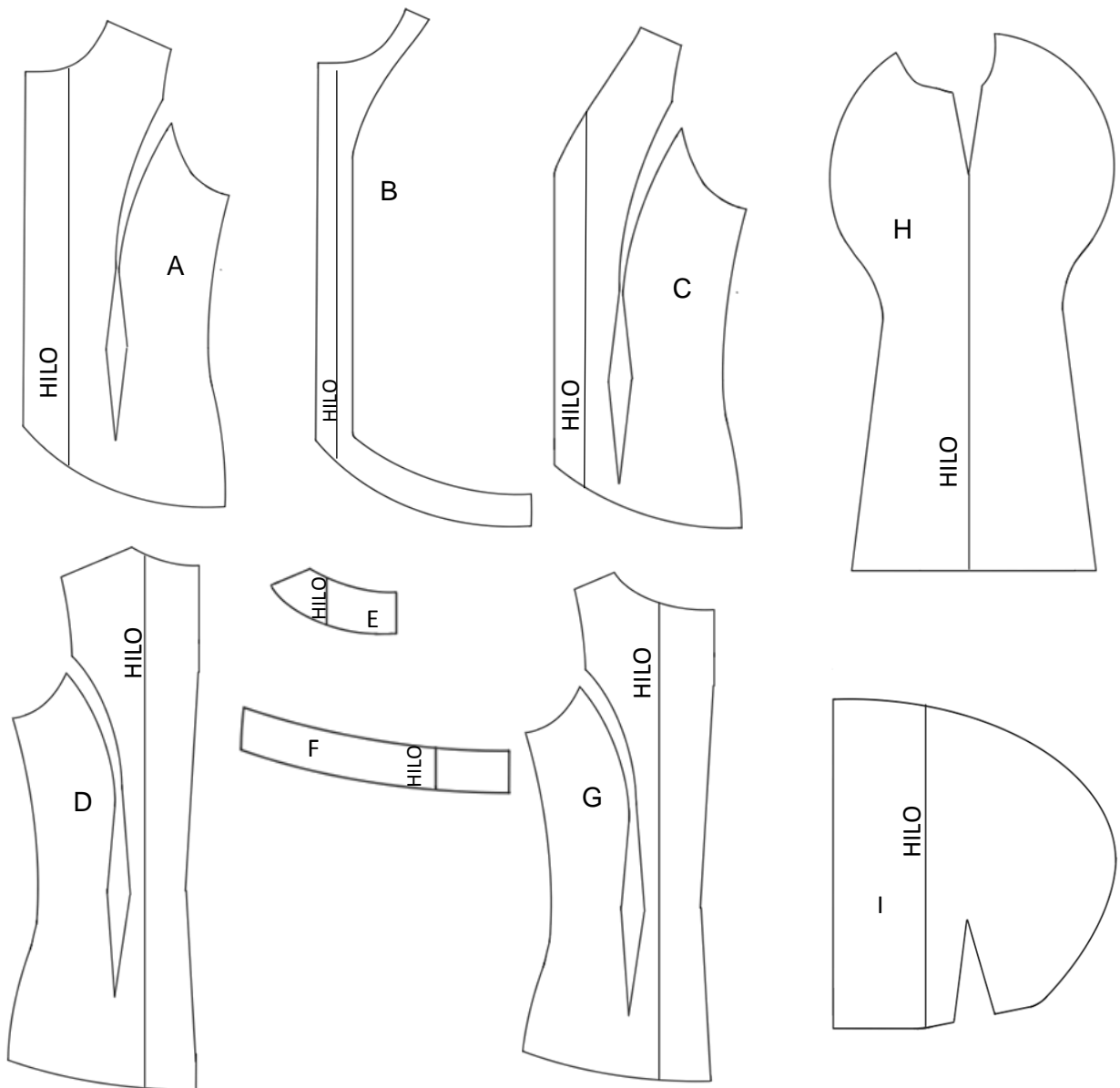

Responsable: Martina Lombardo

Firma:

Fecha de entrega: 6/07/2018

## FICHA DE PRODUCTO N°4

Marca: BRUNA

Temporada: Primavera- verano 2018

Hoja N°: 5

Colección: My exotic flower

Línea: Teen

Modelo: Tapado con capa

Artículo: 626

Descripción: Tapado entallado con mangas capa y capucha grande

### Ficha de textiles

#### Textil base

<u>Artículo:</u> 303.05	<u>Descripción:</u> Paño
<u>Ancho:</u> 1.50mt	<u>Tejido:</u>
<u>Composición:</u> Lana y poliéster	



#### Textil secundario

<u>Artículo:</u> 466.7	<u>Descripción:</u> Gasa, magenta
<u>Ancho:</u> 1,60 mt	<u>Tejido:</u> Plano
<u>Composición:</u> Poliéster	

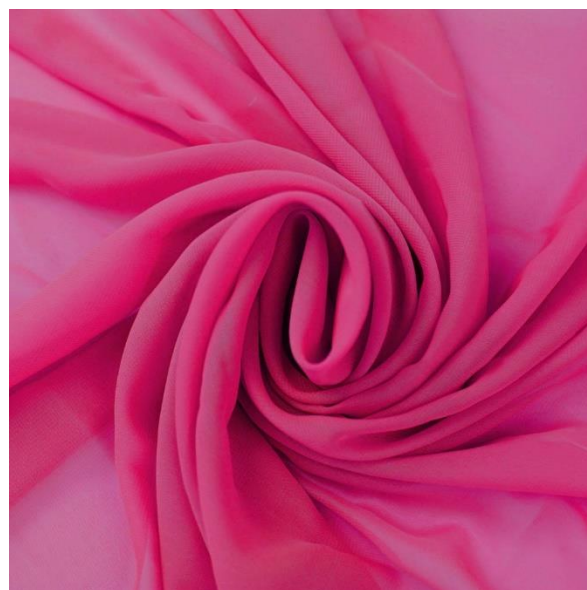

Responsable: Martina Lombardo

Firma:

Fecha de entrega: 6/07/2018

## FICHA DE PRODUCTO N°5

Marca: BRUNA

Temporada: Primavera- verano 2018

Hoja N°: 6

Colección: My exotic flower

Línea: Teen

Modelo: Tapado con capa

Artículo: 626

Descripción: Tapado entallado con mangas capa y capucha grande

### Ficha de avíos

Hilos	Composición	Color
Hilo plano	100% poliéster	Rosa N°170 Gris N° 365
Feel de seda	Poliéster texturizado	Rosa N°170 Gris N°365

Código	Nombre	Descripción del material	Ubicación en el producto
B-10	Botones	Composición: Plástico Tamaño: 2 cm Cantidad: 5	Delantero



Hilo plano N°170



Hilo plano N°365



Feel de seda N°170



Feel de seda N°365



B-10

Responsable: Martina Lombardo

Firma:

Fecha de entrega: 6/07/2018

**FICHA DE PRODUCTO N°6**

Marca: BRUNA

Temporada: Primavera- verano 2018

Hoja N°: 7

Colección: My exotic flower

Línea: Teen

Modelo: Tapado con capa

Artículo: 626

Descripción: Tapado entallado con mangas capa y capucha grande

**Listado de operaciones**

Maquina a utilizar	Numero de operación	Operación
R1A	10	Cerrar pinzas delantero
R1A	20	Cerrar pinzas espalda
R1A	30	Pegar centro espalda
R1A	40	Unir laterales
R1A	50	Unir tela exterior y forreria de mangas
R1A	60	Pespuntear mangas
R1A	70	Pegar centro de capucha
O4H	80	Pegar centro forreria de capucha
R1A	90	Unir forreria y tela exterior de capucha
R1A	100	Pespuntear capucha
MN	110	Colocar hombreras
R1A	120	Coser hombros uniendo pinzas de mangas y pinzas de capucha
R1A	130	Coser vistas a forreria
O4H	140	Unir laterales de forreria
R1A	150	Unir forreria y vistas con tela exterior
R1A	160	Pespuntear vistas
OJ	170	Ojalar cartera
MN	180	Colocar botones
MN	190	Limpieza de hilos
MN	200	Planchar
MN	210	Control de calidad

Responsable: Martina Lombardo

Firma:

Fecha de entrega: 6/07/2018